

IMPRONTA E SCHEDE

K17

Controllo accessi dal design moderno. **Ideale per installazioni esterne**, grazie alla sua resistenza all'acqua (IP66) e agli atti vandalici (IK08).

Può agire su due porte e può essere configurato NC o NO, con retroilluminazione, indicazioni LED e segnali acustici.



SPECIFICHE DI INSTALLAZIONE

Tipo di installazione _____	Sovrapposizione
Altezza _____	120 mm
Larghezza _____	80 mm
Profondità _____	25 mm
Frequenza _____	MF-13,56 Mhz
Installazione all'aperto (IP) _____	SI (IP66)
Protezione antivandalo _____	SI (IK08)
Tensione di alimentazione _____	12/24 VDC
Consumo di corrente in standby (mA) _____	≤ 50 mA
Consumo di corrente attiva (mA) _____	≤ 120 mA
Porta di uscita 1 _____	1,5A (contatto umido)
Porta di uscita 2 _____	1,5A (contatto umido)
Configurazione del contatto porta 1 _____	NO/NC
Configurazione del contatto porta 2 _____	NO/NC

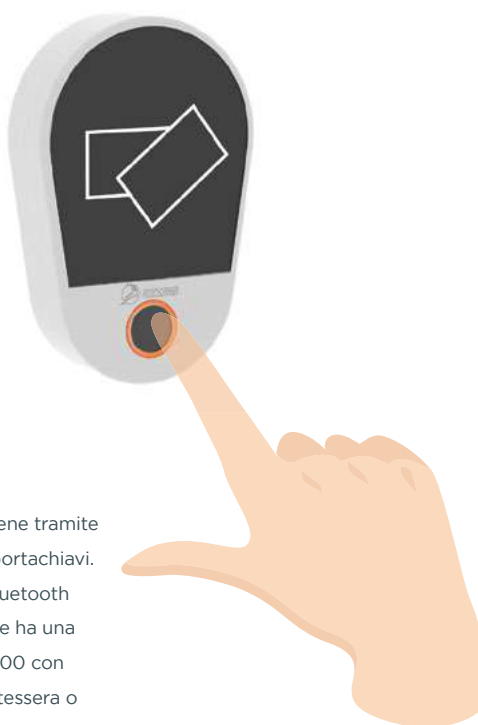

AUTENTICAZIONE

L'autenticazione del K17 avviene tramite impronta digitale, tessera o portachiavi. Incorpora anche l'apertura bluetooth tramite l'APP "SmartDorcas" e ha una capacità fino a 1000 utenti (100 con impronta digitale e 900 con tessera o portachiavi).

FUNZIONI

Capacità _____	100 (Impronta digitale)
	900 (Carta)
Tastiera touch _____	No
Scheda _____	Si
Bluetooth _____	Si
Riconoscimento facciale _____	No
Memoria interna _____	No
Led _____	Si
Audio _____	Si
Retroilluminazione _____	Si
Tempo di apertura _____	1" - 99"
Allarme _____	Opzionale
Sensore di stato della porta _____	Si
Wiegand (26 - 58) _____	Si

